

PLANTA DE MAQUINARIA Y EQUIPO

E:1/50

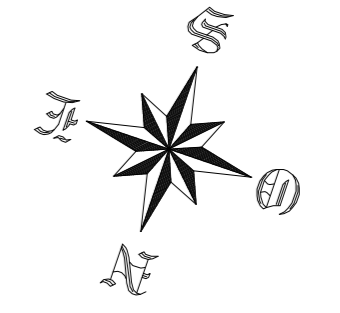
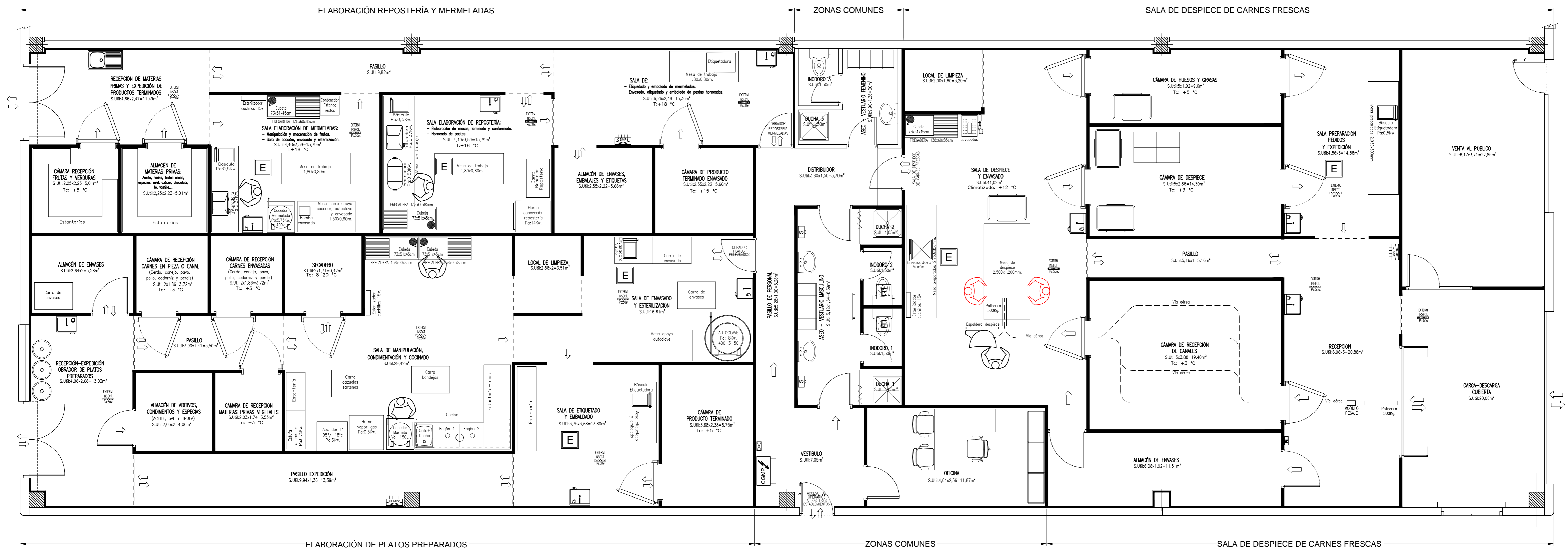

<p><b>PROYECTO DE EJECUCIÓN</b>                  DE SALA DE DESPIECE DE CARNES FRESCAS,                  OBRADOR DE PLATOS PREPARADOS Y                  OBRADOR DE REPOSTERÍA Y MERMELADAS</p>		 <p>www.attika.es</p>
<p>SITUACIÓN: POLIGONO INDUSTRIAL LLANO DE LA VICTORIA. CALLE RÍO UJUEZ Nº 15. JACA. (HUESCA)                  PROMOTOR: ASOCIACIÓN PARA EL DESARROLLO INTEGRAL DE LA CUNA DE ARAGÓN. (ADECUARA).                  LA JACETANIA Y ALTO GÁLLEGO</p>		
<p>EL INGENIERO AGRÓNOMO                  J. ERNESTO PERNA DE MUR</p>		<p>FECHA: DICIEMBRE DE 2013                  ESCALA: 1/50</p>
<p>TÍTULO:                  PLANTA DE MAQUINARIA Y EQUIPO</p>	<p>PLANO Nº:                  09</p>	